

YEREL YÖNETİMLERİN EKONOMİK SORUNLARI VE ALINACAK TEDBİRLER

YEREL YÖNETİMLER KONUSU BAŞLIĞI

BÖLÜM : 5

SH 296 = 302

YASA DEĞİŞİKLİK GEREKÇELERİ

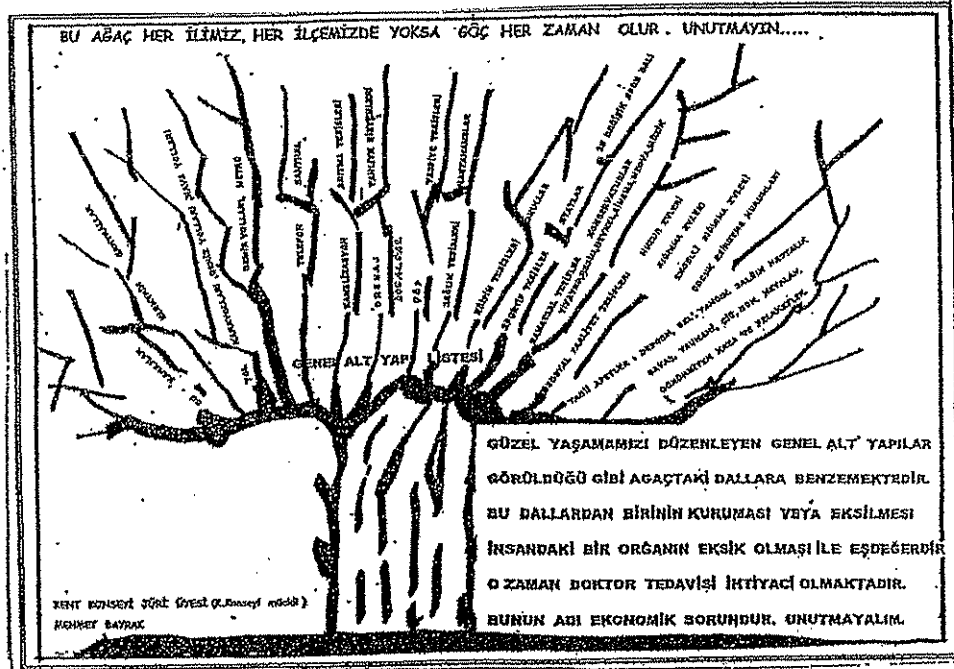

ORTAK YAŞAMDA SEVMEYE MECBURUZ. AŞIK OLACAĞIZ. O/070 EVİMİZİ GELECEĞİMİZİ SEVİYORSAK O/030 KENTİMİZİ, DEVLETİMİZİ ve ÇEVREMİZİ GÜZEL YAŞAM İÇİN ZORUNLULUKTAN DOLAYI SEVECEĞİZ.

SIYASİ GÖRÜŞLERİMİZ NE OLURSA OLSUN DEVLET HEPİMİZİN, KENTLER HEPİMİZİN HİZMET HEPİMİZİN SLOĞANI ETRAFINDA BİRLEŞELİM. BU SLOĞANIN ABI GÜZEL YAŞAMDIR.

GÜZEL YAŞAMANIN SIRRI :

SİZİN SESİNİZ, SİZİN İDDİ"ANİZ.

YEREL YÖNETİMLER ve MAHALLİ İDARELER GELİR YASASINDA NEDEN YASA DEĞİŞİKLİKLERİ OLMASI LAZIM GEREKÇELERİ AŞAĞIDA BELİRTİLMİŞTİR.

KANUN NO :2464

KABUL TARİHİ : 26.5.1981

- 1) GENEL ALT YAPI HİZMETLERİ KATILMA PAYLARININ USUL YÖNÜNDE YANLIŞ ve HATALI UYGULAMA YAPILDIĞI HAKKINDA :
(Şekil üstünde anlatılması)
- 2) KENT BÜYÜMESİ NEREYE KADAR ? İLAVE HİZMET DEMEKTİR.
- 3) SİVİL MESLEK KURULUŞ ve ÖRGÜTLERİ DAĞINIKLIĞI
- 4) AMAÇSIZ, YARARSIZ, GEREKSİZ PROJE UYGULAMALARI
- 5) KENT MASTER PLANLARININ 20- 30 YILA DÖNÜK OLMAMALARI
- 6) ARAZİ KULLANIMI GELİŞİ GÜZEL , DAĞILAN KENT TERCİH EDİLMEMELİ
- 7) SN : BELEDİYE BAŞKAN DEĞİŞİKLİKLERİ İLE MEYDANE GELEN PLAN DEĞİŞİKLİKLERİ
- 8) ZAMANINDA MASTER PLANLARI YAPILIRKEN, YOL ve CADDELERİN BU GÜN İÇİN DAR GELDİĞİ, BUNA KARŞIN ALT -ÜST GEÇİT KÖPRÜ MERKEZDEN DIŞA DOĞRU BİR SÜRÜ PROJE TADİLATLARI
- 9) BU VESİLE İLE MİADİ DOLMADAN SÖKÜLEN GENEL ALT YAPI HİZMETİ
- 10) MASTER PLANLARI 20- 30 YIL İÇİN PLANLANMADIĞI TAKDİRDE SONRADAN ,KENT BÜYÜMESİNDEN DOLAYİ ÇOK YÜKSEK DEĞERDEN ÖDENEN İSTİMLAK BEDELLERİ
- 11) GENEL ALT YAPI HİZMETLERİ KATILIM PAYLARI ŞARTNAMESİ YOK ALINMA ŞARTLARI NEDİR ? BELLİ DEĞİLDİR. SN : BİR BELEDİYE BAŞKANIMIZ BİZ AYARLAYARAK ALIYORUZ . Yazılı basın haberi .
- 12) GELİRLER YASASI 2464 SAYILI YASAYA GÖRE : YOL, SU ve KANALİZAS YON 3 KALEMDE ALINIYOR. SONRADAN ASFALT KATILIM PAYI , KİLİT TAŞI KATILIM PAYI Yazılı basın haberi
- 13) ŞİMDİ BURADA VATANDAŞ OLARAK SORUYORUZ : ACABA SN : TÜM BELEDİYE BAŞKANLARIMIZ AYNI UYGULAMAYIMI YAPIYOR. TV DA KATILIP AÇIKLAMA GETİREBİLİRMİ ? TEŞEKKÜR EDERİZ.
- 14) HER TÜRLÜ KİRLİLİĞE ve YOLSUZLUĞA KARŞI KENT KONSEYİ JÜRİ YASASI İÇİN TÜM VATANDAŞLARDAN İLGİ ve ALAKALARINI BEKLİYORUZ.
- 15) YEREL YÖNETİMLERİN ADİL ,ETİK ve ŞEFFAF BELEDİyecİLİK İÇİN = 15 MADDE DÜZENLEME YAPMIŞ BULUNUYORUZ . Sn YAZILI ve GÖRSEL BASINIMIZ BU KONUDA CİDDİ DAVRANIRSA TÜM PROBLEMLER ÇÖZÜLÜR. AYRICA İLAVE GÖRÜŞ ve ÖNERİLERİNİZ DİKKATE ALINIR. SAYGILARIMLA/...../2009 Mehmet Bayrak

**YEREL YÖNETİMLER ve MAHALLİ İDARELER GELİR YASASINDA YAPILMASI
İCAP EDEN DEĞİŞİKLİKLER**

KANUN NO : 2464

KANUN YAYIN TARİHİ

26.05.1981

GEREKÇELER: Bu Kanun 12 EYLÜL 1980 ASKERİ DARBESİ KANUNU
DUR. BUNUN ADINA RANT KANUNU DİYORUZ.

NEDEN: Bir KENT İMAL ve İMAR edilirken KATILMA PAYLARI 15 Kalem olmasına
Rağmen 3 kalem ile işe başlama yani imara açma (yol, Su ve kanalizasyon)
İle oluyor. İmar Başlangıcıdır.
Geriyeye dönüp yaklaşık 28 yılda yapılan İmar düzenlemeleri, Sadece İstanbul
da Nekadar genel alt yapı eksiklerinin olduğu ortadadır.

Sn : Belediye Başkan ve Meclis üyeleri : Bu güne kadar parlamentoda yakla-
şık 27 Yılda 20 T.C. Hükümeti Geçti. Neden bu kanunun değişmediği gayet bariz
Ortada, Şahsi çıkarlarımızı, Toplum çıkarının üstünde tuttuğumuz için bu kanun
Onun için değişmiyor. Değiştirilmek istenmiyor. İş Başına gelen Başkan ve meclis
Üyelerimiz HİÇ BU KONUDA BAHSETMEZLER. Nedeni : Şahsi rantlar elde etmek
için uğraşı verirler. Bu ne sizi ELEŞTİRMEK, ne sizi KINAMAK, ne de SUÇLA
MAKTIR.

Eğer vergilerimizi, KATILMA PAYLARIMIZI benim üzerinde çalıştığım
PROJEYE GÖRE KATILMA PAYLARINI ALMIŞ OLSAYDIK :

- IMF de alınan paralara karşılık 500. milyar dolar faiz ödemezdik.
- Yoğunlaşmayı caydırırdık, Göçü Önlerdik.
- Çarpık kentleşmeyi meydana getirmezdik.
- Ulaşım sorununa bu kadar büyük paralar harcanmazdı.
İşte son örneği : İstanbul Ulaşımı için alınan metrobüs otübüsler harcanan
paralar daha nice gelişti güzel harcanan paralar.
- Genel alt yapı hizmet katılım payına :neden EMLAK VERGİSİ ADINI
takmışız. Bir açıklık getiren olursa sevinirim.
- Benim projeye göre KAYIT DIŞI EKONOMİYİ DEVLET OLARAK BİZLER
YARATIYORUZ .
- Kent büyümesi nereye kadar ? Soran bir merci yok. Büyüdükçe büyümüş
birde pergel yasası çıkmış. RANTA DAHA ÇOK ÖNEM VERİLMİŞTİR.
Bu Yasa değişmedikçe ne göçü önleyebiliriz. Ne Ulaşım sorununu haledabili-
riz. Nede çarpık kentleşmeyi önlersiniz.

PROJEMİZE GÖRE İMAR DURUMU MECBUR (OKUL, HASTAHANE)
TUTULMUŞ OLSAYDI 28 YILDA TÜRKİYENİN OKUL ve HASTAHANE
SORUNU OLMAZDI .

T. C. Resmî Gazete

Kuruluş Tarihi : (7 Teşrinievvel 1336) -7 Ekim 1920

Yönetim ve Yazı İşleri İçin Başbakanlık Neşriyat ve Müdevvenat Genel Müdürlüğüne başvurulur.	29 Mayıs 1981 CUMA	Sayı : 17354
---	-----------------------	--------------

YASAMA BÖLÜMÜ

KANUN

Belediye Gecirleri Kanunu

Kanun No. 2464

Kabul Tarihi : 26/5/1981

BİRİNCİ KISIM

Belediye Vergileri

ÜÇÜNCÜ KISIM

Harcamalara Katılma Payları

Yol Harcamalarına Katılma Payı :

MADDE 86. — Belediyelerce veya belediyelere bağlı müesseselerce aşağıdaki şekillerde inşa, tamir ve genişletilmeye tabi tutulan yolların iki tarafında bulunan veya başka bir yola çıkışı olmaması dolayısıyla bu yoldan yararlanan gayrimenkullerin sahiplerinden Yol Harcamalarına Katılma Payı alınır :

- Yeni yol açılması;
 - Mevcut yolların yüzde 40 nispetinde veya daha fazla genişletilmesi;
 - Kaldırımsız ve bakımsız bulunan yolların, kaldırım veya parke kaldırım haline getirilmesi veya asfalt yapılması, kaldırım veya şose' halindeki yolların da parke, beton veya asfalta çevrilmesi;
 - Mevcut kaldırım veya parkelerin sökülüp yeniden düzenlenmesi.
- Yolların kaldırımlar da dahil olmak üzere (15) metreden fazla genişliklerine düşen giderler, belediyeler alt olup harç payına konu teşkil etmez. İki ve daha fazla yol kenarında bulunan gayrimenkuller için asıl cepheyi teşkil eden yoldan düşen pay tam, diğer yollara alt pay ise yarım olarak hesaplanır.

Kanalizasyon Harcamalarına Katılma Payı :

MADDE 87. — Belediyelerce ve belediyelere bağlı müesseselerce, aşağıdaki şekilde kanalizasyon tesisi yapılması halinde, bunlardan faydalanan gayrimenkullerin sahiplerinden, Kanalizasyon Harcamalarına Katılma Payı alınır :

- Yeni kanalizasyon tesisi yapılması,
 - Mevcut tesislerin sıhhi ve fenni şartlara göre ıslah edilmesi.
- İki ve daha fazla yol kenarında bulunan gayrimenkuller, hangi yoldaki kanalizasyona bağlanmış ise, payın hesabında o yola ait kanalizasyon giderleri nazara alınır.

Su Tesisleri Harcamalarına Katılma Payı :

MADDE 88. — Belediyelerce veya belediyelere bağlı müesseselerce beldede aşağıdaki şekillerde su tesisleri yapılması halinde, dağıtımın yapıldığı saha dahilindeki gayrimenkullerin sahiplerinden, Su Tesisleri Harcamalarına Katılma Payı alınır :

- Yeni içmesuyu şebeke tesisleri yapılması,
- Mevcut şebeke tesislerinin tevsi ve ıslahı.

Bir den fazla yol kenarında bulunan gayrimenkullere ait payın hesabında, bunların yalnız suya bağlandıkları yol üzerindeki uzunlukları esas alınır.

Payların Hesaplanması :

MADDE 89. — Harcamalara Katılma Payları; bir program dahilinde veya istek üzerine doğrudan doğruya yapılan işlerde, bu hizmetler dolayısıyla yapılan giderlerin 1/3'üdür. Ancak, bu tür hizmet giderleri Bayındırlık Bakanlığı ve İller Bankası tarafından tespit edilen ve yayımlanan rayiç ve birim fiyatlarla göre hesaplanan tutarları aşamaz.

Özel Devlet yardımları, karşılıksız fon tahsisleri, bu işler için yapılacak bağış ve yardımlar ve istinlak bedelleri giderler tutarından indirilir.

Harcamalara katılma payları bina ve arsalarda vergi değerinin yüzde 1'ini geçemez.

ÖNEMLİ Bir Belediyemiz Asfalt Katılma Alıyor

SARTNAMEYE 11 4 Kilit Tasi " "

SİZCE UYGUNMU? 4 " Biz Ayarlıyoruz Alıyoruz

4 4 Desin Yol Hazırlık Alacağız

ÖNEMLİ : BELEDİYELER YAPTIĞI YOL ÇALIŞMALARI İSTER GENİŞLETME İSTER İNŞA İSTER TAMİR HEPSİ PROJE BİTMİŞ OLARAK DÜŞÜNÜLMESİ LAZIMDIR. (EKLİ LİSTEYE BAKIN .)

BELEDİYELERİMİZ KENT İMAR ve İMAL EDERKEN

a) YOL KATILMA PAYLARI
ASFALT, BÜRDÜR, KALDIRIM, ALT- ÜST GEÇİT , KÖPRÜ
MER TÜRLÜ İMALATLAR : PROJE GEREEĞİ BİTMİŞ
1M2 YOL KATILIM PAYI KENT NÜFUSUNE GÖRE ALINIR.

YAPILACAK DEĞİŞİKLİKLE SU VE KANALİZASYON KATILIM PAYLARIDA OTOMOTİKMEN DEĞİŞECEKTİR.

KATILIM PAYLARI 3 KALEM YERİNE 15 KALEM OLARAK YENİDEN TBMM de YENİ BAŞTAN YASALANMASI LAZIMDIR. PROJEMİZDE YAPTIĞIMIZ GİBİ (GENEL ALT YAPI KATILIM PAYI) ADINI ALMALI EMLAK VERGİSİ ADI İPTAL EDİLMELİ.

23 Aralık 2008 SALI

Resmî Gazete

Sayı : 27089

TEBLİĞ

Maliye Bakanlığından:

BELEDİYE GELİRLERİ KANUNU GENEL TEBLİĞİ
(SERİ NO: 35)

2464 sayılı Belediye Gelirleri Kanununun(1) mükerrer 44 üncü maddesinde, belediye sınırları ve mücavir alanlar içinde bulunan ve belediyelerin çevre temizlik hizmetlerinden yararlanan konut, işyeri ve diğer şekillerde kullanılan binaların çevre temizlik vergisine tabi olduğu; konutlara ait çevre temizlik vergisinin, su tüketim miktarı esas alınmak suretiyle metreküp başına büyükşehirlerde 15 YKr, diğer yerlerde 12 YKr olarak hesaplanacağı; işyerleri ve diğer şekilde kullanılan binalara ait çevre temizlik vergisinin maddede belirtilen tarifeye göre alınacağı ve büyükşehirlerde % 25 artırımlı uygulanacağı; bu maddede yer alan tutarların her yıl yeniden değerlendirme oranında artırılacağı ve bu tutarlara belirlenmesinde, vergi tutarlarının yüzde beşini aşmayan kesirlerin dikkate alınmayacağı hüküm altına alınmıştır.

Bakanlığımızca 2008 yılı için yeniden değerlendirme oranı % 12 (oniki) olarak tespit edilmiş ve 387 Sıra No.lu Vergi Usul Kanunu Genel Tebliği(2) ile ilan edilmiş bulunmaktadır.

4/4/2007 tarihli ve 2007/11963 sayılı Bakanlar Kurulu Kararıyla(3) Türkiye Cumhuriyeti Devletinin Para birimi olan Yeni Türk Lirası ve Yeni Kuruşta yer alan "Yeni" ibareleri 1/1/2009 tarihinden itibaren kaldırılmış olduğundan Tebliğ, bu husus göz önünde bulundurularak düzenlenmiştir.

Buna göre; 1/1/2009 tarihinden itibaren konutlar ile işyerleri ve diğer şekilde kullanılan binalara ait çevre temizlik vergisi aşağıdaki tutarlara göre tahsil edilecektir.

1. Konutlara Ait Çevre Temizlik Vergisi

Konutlara ait çevre temizlik vergisi; su tüketim miktarı esas alınmak suretiyle metreküp başına büyükşehir belediyelerinde 20 Kuruş, diğer belediyelerde 16 Kuruş olarak hesaplanacaktır.

Diğer taraftan, belediyenin çevre temizlik hizmetlerinden yararlanan ancak, su ihtiyacını belediyece veya büyükşehir belediyelerine bağlı su ve kanalizasyon idarelerince tesis edilmiş su şebekesi haricinden karşılayan konutlara ilişkin çevre temizlik vergisi, aşağıda yer alan ilgili tarifelerin yedinci grubunun belediye meclislerince en son intibak ettirilen derecelere ait tutarlar üzerinden tahakkuk ettirilecektir.

2. İşyerleri ve Diğer Şekilde Kullanılan Binalara Ait Çevre Temizlik Vergisi

İşyerleri ve diğer şekilde kullanılan binalara ait çevre temizlik vergisi, büyükşehir belediyeleri ve büyükşehir belediyeleri dışındaki belediyelerde aşağıdaki tarifelere göre uygulanacaktır.

2.1. Büyükşehir Belediyeleri Dışındaki Belediyelerde Uygulanacak Çevre Temizlik Vergisi

Büyükşehir belediyeleri dışındaki belediyelerde uygulanacak olan çevre temizlik vergisi tarifesi aşağıda yer almaktadır.

Bina Grupları	Bina Dereceleri ve Yıllık Vergi Tutarları (TL)				
	1. Derece	2. Derece	3. Derece	4. Derece	5. Derece
1. Grup	1.900	1.500	1.180	950	780
2. Grup	1.190	900	700	560	470
3. Grup	780	600	470	390	300
4. Grup	390	300	230	190	150
5. Grup	230	190	130	119	95
6. Grup	119	95	67	54	40
7. Grup	40	33	21	20	16

2.2. Büyükşehir Belediyelerinde Uygulanacak Çevre Temizlik Vergisi

2464 sayılı Kanununun mükerrer 44 üncü maddesinin beşinci fıkrasının göre, büyükşehir belediyelerinde çevre temizlik vergisi, diğer belediyelerinde uygulanan çevre temizlik vergisi tutarları % 25 artırılarak hesaplanacaktır. Buna göre büyükşehir belediyelerinde uygulanacak olan çevre temizlik vergisi tarifesi aşağıda yer almaktadır.

Bina Grupları	Bina Dereceleri ve Yıllık Vergi Tutarları (TL)				
	1. Derece	2. Derece	3. Derece	4. Derece	5. Derece
1. Grup	2.375	1.875	1.475	1.187	975
2. Grup	1.487	1.125	875	700	587
3. Grup	975	750	587	487	375
4. Grup	487	375	287	237	187
5. Grup	287	237	162	148	118
6. Grup	148	118	83	67	50
7. Grup	50	41	28	25	20

3. İndirimli Çevre Temizlik Vergisi Uygulanışı

2464 sayılı Kanununun mükerrer 44 üncü maddesinin onüçüncü fıkrasının, Bakanlar Kurulu, belediye başkanları tarafından yer alan bina gruplarını belirlemeye ve bu maddenin dördüncü ve beşinci fıkralarında yer alan tutarları yöreler, belediyelerin başkanları ve bina grupları itibarıyla ayrı ayrı düzenli birine kadar indirmeye veya yarılarına kadar artırıma yetkilidir." hükmü yer almaktadır.

Bu hükmün verdiği yetkiye dayanarak yayımlanmış 2003/2817 sayılı Bakanlar Kurulu Kararının(4) 7 nci maddesinde göre; konut, işyeri ve diğer şekilde kullanılan binaların her belirlenen tutarına, büyükşehir belediye sınırları dışında bulunanlar

BİR VİLAYETİMİZİ DÜŞÜNELİM

Güzel İnsanlar = KENT = YEREL YÖNETİM

- KENT 1. durum MASTER PLANI (Bir Misaldir)
- KENT 2. durum MASTER PLANI
- KENT 3. durum MASTER PLANI
- KENT 4. durum MASTER PLANI
- KENT 5. durum MASTER PLANI
- KENT 6. durum MASTER PLANI
- KENT 7. durum MASTER PLANI
- KENT defalarca durum MASTER PLANI (Değişiklik)

YEREL YAŞAMDAN = JÜRİ = GÜZEL YAŞAMA DOĞRU

Sn. Belediye Başkanları ve Meclis Üyelerimiz:
GÜZEL YAŞATMANIN TEMEL AŞIKLARI DEMOKRASİNİN TEMEL ÜYELERİ

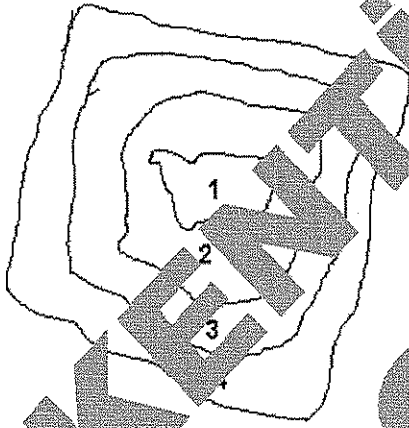

ÇÜNKÜ: Kentlerimizde (Her çeşit erozyonla) ne kadar kullanılabilir alanı kaybettiğimizi ve çevreyi tabiiatı sıhhatimizi için ne kadar kirlettiğimizi acaba biliyor muyuz? Yapacağımız her işte, yapacağımız her hizmette, tasarruflu kullanacağız. Tasarruf edeceğiz. Bu tasarruflarımızla = EROZYONA = uğrayan = Altyapı = halledilecek. = Küçük Kentler = yaratacağız.

Yalnız kent içi altyapı hizmetleri ile kalmıyor.

- İlave baraj demektir. (Su)
- İlave santral demektir. (Elektrik)
- İlave köprü, yol, metro demektir.
- İlave çevre kirlenmesi demektir.
- İlave kanalizasyon – drenaj demektir.
- İlave çöp demektir.
- İlave sağlık demektir.
- İlave eğitim demektir.
- İlave güvenlik demektir.

Kent Büyümesi Nereye Kadar?

Gelin kent sınırlarını ekonomik duruma göre büyütelim.

Siyasi görüşleriniz ne olursa olsun; devlet hepimizin, kent hepimizin, hizmet hepimizin, sloganı etrafında birleşelim. Bu sloganın adı: Güzel yaşamdır.

T.C.
YEREL YÖNETİM
GÜZEL YAŞAM - DEMOKRASİ'nin
REKLAMIDIR.

YEREL YÖNETİMLERİN KENT SINIRLARI ADINA PERGEL YASASI KENT SINIRLARI NEREYE KADAR DAHA BÜYÜYECEK .

TEZİMİZLE İLGİLİ ANA KONULAR :

1) YOĞUNLAŞMIŞ KENTLERDE DEVLET YARDIMI AZALTILMASI

2) BUNUN YERİNE YOĞUNLAŞAN KENTLERDE GENEL ALT YAPI HİZMETLERİNE 0/0 10 - 15 İLAVE FAZLA ALINMASI LAZIM.

SEBEBİ : YOĞUNLAŞMAYI CAYDIRMA KATSAYISI

KENT BÜYÜMESİ : DEVAMLILIK İLAVE HİZMET DEMEKTİR.

HER VERİLEN İMAR İLAVE HİZMET DEMEK , BUNUN KARŞILIĞI KATILMA PAYI NASIL HESAPLANIYOR. BASINDA ÖĞRENDİĞİMİZ KANALIYLA

YOĞUNLAŞMIŞ KENTLERDE (HER TÜRLÜ HİZMET BÜYÜYEREK İÇİNDE ÇIKILMAZ BİR DURUM YARATIYOR. ÖRNEĞİN : İSTANBUL SORUNLAR BITMEK BİLMİYOR. HEP NE OLACAK SORUSUNU KENDİMİZE SORARIZ. ULAŞIM EN BÜYÜK SORUN.

SONUÇ OLARAK : YOĞUNLAŞAN İL KENDİ YAĞI İLE KAVRULACAK.

MİKRO TASARRUF LİSTESİ

302

KENT GENEL EROZYONUNA KARŞI (EROZYONA KARŞI ZORUNLU TASARRUF)
YAPACAĞIMIZ MİKRO TASARRUFLAR : İŞTE TASARRUF LİSTESİ
BİZ TÜM İNSANLAR
SU, YOL, ELEKTRİK (YANI GENEL ALT YAPI) BARAJ, SANTRAL, VE METRO YAPMAK İÇİN TASARRUF YAPMAK
MECBURİYETİNDEYİZ.

SU ve ELEKTRİK YOKSA HEPİMİZ ETKİLENİRİZ.

YAPACAĞIMIZ HER HİZMETTE :TASARRUF
YAPACAĞIMIZ HER İŞTE :TASARRUF
YİYECEĞİMİZ İHTİYAÇ KADAR :TASARRUF
GIYECEĞİMİZ İHTİYAÇ KADAR :TASARRUF
AŞINANI, YIPRANANI, ESKİYENİ :
EROZYONA UĞRASA BİLE OLDUĞU KADAR KULLANMAK .
İÇECEĞİMİZ SU :TASARRUF
KULLANDIĞIMIZ ELEKTRİK :TASARRUF
TELEFON AZ KONUŞMAK :TASARRUF
BENZİN AZ ARABA KULLANMAK :TASARRUF
SİĞARA AZ KULLANMAK VEYA AZ İÇMEK :TASARRUF
REKLAM, İLAN AZ VERMEK :TASARRUF
NİCE BİR SÜRÜ AZ TÜKETME :TASARRUF
AZ TEKNOLOJİ ALMA, ÇOK MAL İHRAÇ ETME :TASARRUF
ÇOK HİZMET İÇİN, ÇOK KAZANMA VE ÇOK VERGİ VERME : TASARRUF

MİKRO TASARRUF ÖLÇÜSÜ

SINIR YOKTUR.
SINIR YOKTUR.
SINIR YOKTUR.
SINIR YOKTUR.
SINIR YOKTUR.
SINIR YOKTUR.
SINIR YOKTUR.
BİR KW / SA
10 kontur
BİR LİTRE BENZİN
BİR PAKET
BİR İLAN EKŞİK
GÖNLÜMÜZE GÖRE
AZ MAL İTHAL ETME
ADİL, ETİK VE ŞEFFAF VERGİ
ÖDEME :...UNUTMAYALIM.

BU YUKARDAKİ TASARRUFLARA KARŞI : SN: BELEDİYE BAŞKAN ve MECLİS ÜYELERİMİZ
AMAÇSIZ, GEREKSİZ, YARARSIZ PROJELERDEN KAÇINACAKLAR, TASARRUF EDECEĞİZ.

T. C. YETİ MUASSIR MEDENİYET SEVİYESİNE ÇIKMASI ANCAK :
YASALARIMIZI ADİL, ETİK, ŞEFFAF UYGULAMAYI VE UMUMİ MENFAAT
MEFHUMUNU BENİMSEMEKLE MEDENİ MİLLETLER SEVİYESİNE ÇIKARIZ
UNUTMAYALIM

Sn : SİYASİ PARTİ LİDERLERİ
SİVİL TOPLUM ÖRGÜTLERİ
SİVİL TOPLUM KURULUŞLARI,
GENEL EROZYONU AŞAĞI ÇEKMEK ÜZERİNE
SİYASET YAPMAMIZ LAZIMKI T.C. YETİ EKONOMİSİ
ANCAK ÖYLE KURTULUR. UNUTMAYIN.....